

L'aiuto in linea e i manuali a corredo permettono un facile apprendimento del programma.

SwDental è costantemente aggiornato per adeguarsi ai cambiamenti legislativi e alle esigenze dei clienti.

SwDental
Modulo base
€ 480,00 + IVA*

Sottoscrivendo un abbonamento annuo di € 340,00 + IVA è possibile usufruire dei servizi di assistenza telefonica e teleassistenza.

* L'acquisto comprende 60 giorni di assistenza gratuita.

REQUISITI DI SISTEMA

SwDental è un programma sviluppato in Visual .Net, con archivi in SQL Server, utilizzabile sui sistemi operativi Windows 98/2000/Me/XP e 2003. La configurazione minima prevede nel PC un processore Pentium III, 256 Mb RAM e un Hard Disk con almeno 10 Gb di memoria liberi. Si consiglia, inoltre, l'installazione di un modem e l'acquisto del software Norton PC Anywhere - Host per poter sfruttare al meglio l'eventuale assistenza.

Dato il continuo evolversi dei sistemi e dei mezzi informatici, suggeriamo comunque di contattarci prima di acquistare l'hardware.

Via Garofoli, 311
37057 San Giovanni Lupatoto VR
Partita Iva: 0207929 023 1
Tel. 045-9251255 Fax: 045-9250152

www.softwork-it.com e-mail: info@softwork-it.com

Soft-Work

SwDental

Gestione dello Studio Odontoiatrico



ANAGRAFICA MEDICI/PAZIENTI
PIANO DI TRATTAMENTO
ESTRATTO CONTO – FATTURE
GESTIONE GRUPPI MEDICI
GESTIONE CATEGORIE DI SCONTO

Soft-Work

SwDental è il programma di gestione dello studio odontoiatrico creato per risolvere le esigenze del singolo professionista, del grande studio associato e della clinica odontoiatrica

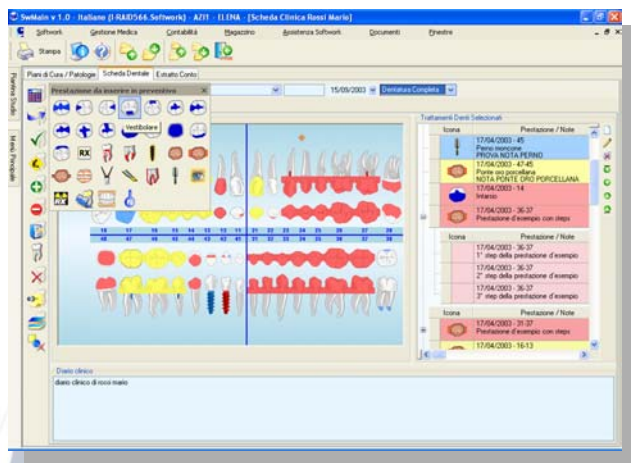

Qualità...

Scritto con il linguaggio di ultima generazione **Microsoft® .NET** e con archivi in **SQL Server® 2000**, strumenti innovativi e adatti a garantire una gestione professionale del database, il nuovo programma **SwDental** prevede le specifiche che serviranno per la gestione qualitativa dello studio:

- associazione delle prestazioni ad un'equipe medica anziché al singolo medico;
- definizione per singolo trattamento e fasi di lavoro delle note operative che descrivono le metodologie di lavoro;
- memorizzazione dell'utente che ha inserito un singolo dato (prestazione, appuntamento, note, date, prezzi, ecc) e dell'utente che lo ha modificato per ultimo;
- possibilità di attivare e disattivare una funzione che memorizzi tutte le operazioni eseguite sul database, variazione, annullamento, inserimento di qualsiasi dato).

... e innovazione

Molti i fattori innovativi del programma, tra qui:

- una **grafica più facile da usare e da capire**, con i denti nella forma originale e le icone che richiamano le cure che rappresentano;

- un **listino** flessibile utilizzabile in modo semplice:
 - nel metodo classico (listino 1, listino 2, listino 3);
 - in metodo intermedio (sconti in percentuali sui listini, listini specifici – fasi, FASDAC, ecc.);
 - in modo avanzato (gestione delle categorie di sconto associabili al paziente e alle prestazioni).
- una **gestione immagini** flessibile grazie all'associazione di un'immagine ad ogni cura, piano di cura, paziente, operatore e la possibilità di organizzare le immagini per casi clinici;
- un'archiviazione dei **documenti** per pazienti (affiancata all'archiviazione classica per tipo di documento) che, unita alla possibilità di inviarli in e-mail, è volta all'acquisizione della firma digitale del paziente;
- una **gestione database** in remoto (tramite Internet o altre periferiche).

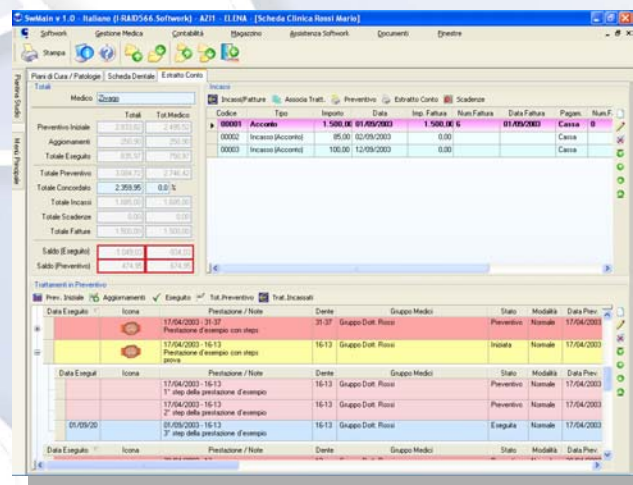

Cosa prevede...

Gli archivi sono strutturati in maniera da garantire l'inserimento di un numero pressoché illimitato di record e la possibilità di raggrupparli tra loro in molti modi.

La codifica del paziente non è più progressiva, questo permette una maggior facilità di trasferimento dei pazienti.

Esiste la possibilità di gestire veri e propri staff medici, ognuno dei quali associato al proprio gruppo di pazienti, al proprio listino e ad una propria fatturazione.

La suddivisione in categorie di pazienti, listini, sconti e prestazioni permette di combinare tutte queste categorie secondo le proprie esigenze.

Il piano di trattamento nella sua nuova veste grafica, permette di lavorare sia sul grafico che sul solo testo.

La grafica impostata può essere quella nuova con il dente nella sua forma originale o la tradizionale grafica di Pc dental 5 con il dente in forma stilizzata. Per avere maggior chiarezza è possibile lavorare anche su di un quadrante per volta.

In listino è possibile inserire prestazioni formate da più steps (passaggi). Ciò consente di evidenziare in Piano di Cura a quale punto effettivo si è arrivati con l'esecuzione di una prestazione elaborata nel tempo e chi ha eseguito i vari passaggi.

Un nuovo colore aggiunge l'opportunità di evidenziare una cura come iniziata.

Grazie alla ricerca avanzata è possibile applicare ad ogni archivio una molteplicità di filtri combinabili tra loro.

All'interno della scheda anagrafica del paziente sono visibili in maniera immediata la cartella anamnestica, il nucleo familiare, il gruppo di appartenenza e l'elenco dei piani di cura accettati, in preventivo, finiti o rifiutati.

Il programma, creato a moduli, viene fornito a seconda delle esigenze del cliente. Il modulo base comprende anagrafica medici e pazienti, listini, piano di trattamento e fatturazione.

